e-Business

NOCIONES INICIALES Y TENDENCIAS

e-Business… ¿qué es?

- Podemos decir que en términos prácticos, que el e-Business nace y se consolida con la explosión de Internet, en la década del 90.

- Anteriormente, podemos decir que sólo algunas empresas podían acceder a sistemas de e-Bussines, por el <u>alto costo de la tecnología</u> que se requería y por la <u>disponibilidad de la misma</u>.

e-Business… ¿qué es?

- Podemos definirlo como el conjunto de herramientas y tecnologías necesarias para apoyar la gestión de un negocio.

- En otras palabras, permite lograr una mejor administración de los procesos de una empresa. Por ejemplo inventarios, contabilidad, producción, ventas, operaciones aduaneras, financieras, etc.

e-Business… ¿es e-commerce?

- Definitivamente NO: el e-Commerce está estrictamente ligado a las transacciones comerciales, es decir operaciones de compra-venta.

- Por ejemplo: tiendas online, apps de compra, shops en RRSS, etc.

- No obstante, podemos decir que el e-Commerce forma parte de el e-Business.

Consideraciones importantes

- Fue muy bien adoptado desde sus inicios.
- Su gran ventaja: facilita y agiliza los procesos de una empresa.
- Ahorra tiempo y dinero, disminuyendo errores.
- Atraviesa todas las áreas de una empresa: RRHH, administración, finanzas, contabilidad, ventas, producción, etc.

Tendencias del e-Business

1. Uso de dispositivos mobile
2. Big Data
3. Internet of Things
4. Onmichannel
5. Redes sociales

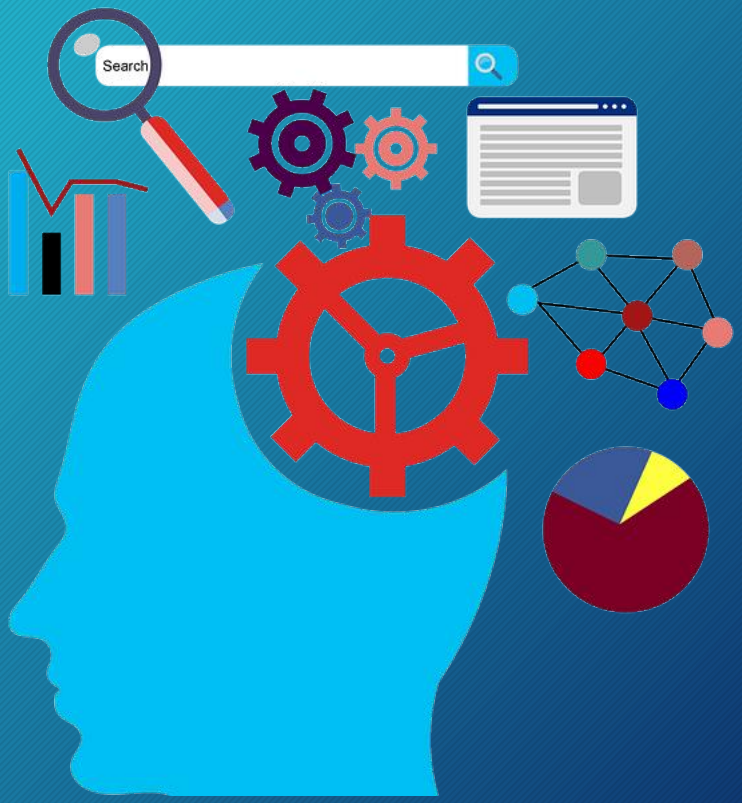

1. Mobile

Los dispositivos móviles junto a la mejora de la conectividad, permite estar conectado con la empresa todo el tiempo.

Las herramientas de gestión en tiempo real y en cualquier sitio, mejoran la interacción.

Se mejora el control y la toma de decisiones.

2. Big Data

Se comienza a tomar en serio la utilización de la información y del valor de la misma.

El uso de herramientas de analítica con motores de inteligencia artificial abre un enorme camino en la toma de decisiones estratégicas.

3. Internet of Things

Toda una nueva red de dispositivos físicos permite recoger datos fidedignos en cualquier ámbito.

La toma de decisiones se hace más precisa porque la fuente de información lo es.

4. Onmichannel

Las relaciones internas y externas de una organización se hacen más fluidas y permanentes.

Se busca tener diálogos constantes, independientes del medio: email, rrss, whatsapp, voz, etc.

5. Redes Sociales

Las empresas comienzan a encontrar en las RRSS un espacio de comunicación y diálogo ventajoso.

Bitrix24, Facebook Workplace y otras herramientas están mejorando su adaptación en las empresas.

MUCHAS GRACIAS

Guillermo Barchiesi

Licenciado en Comercialización / Técnico Superior en Marketing

Romina Rontomé

Ingeniera en Sistemas